

Schnitt D-D
Haus 16

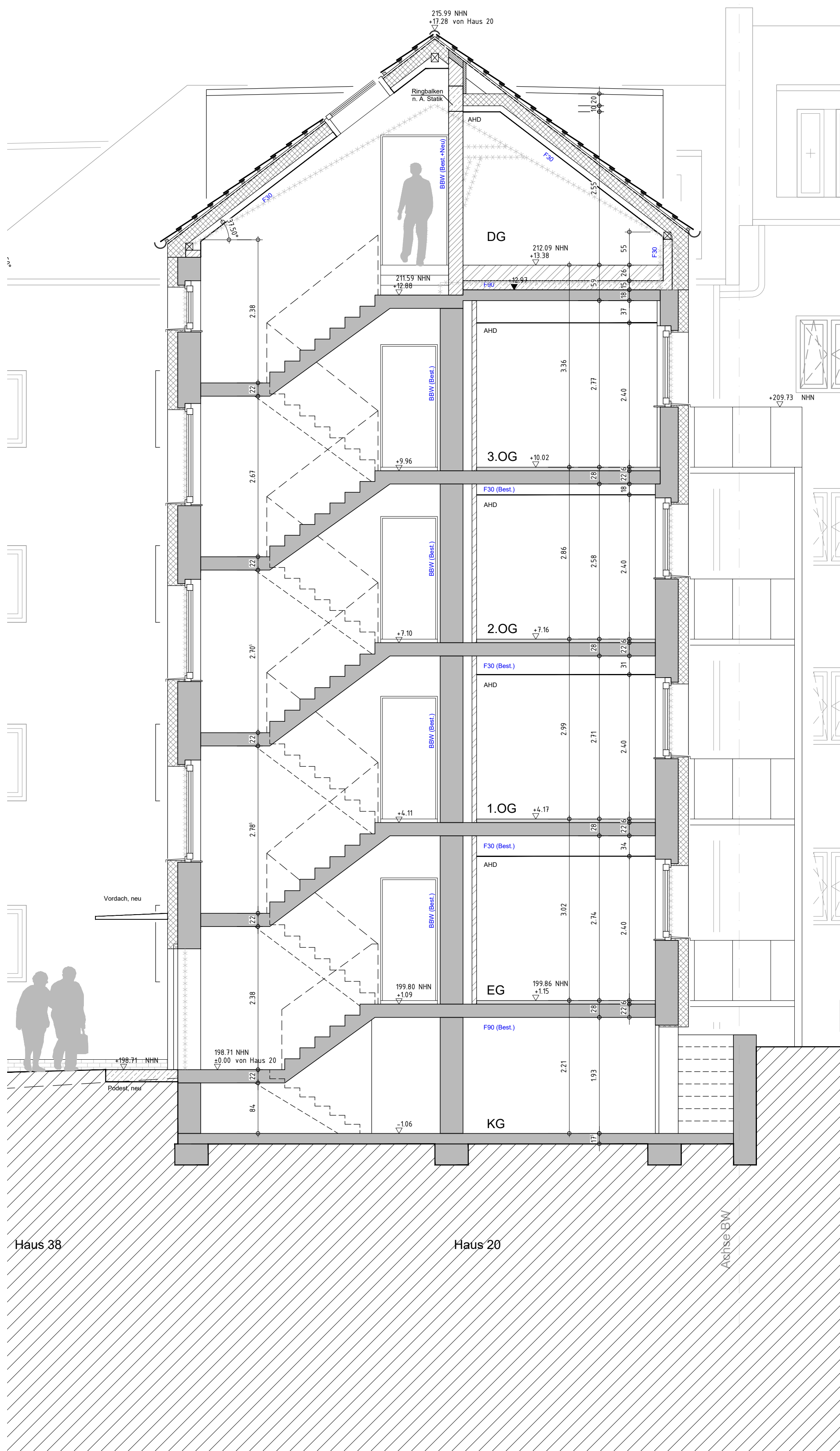

Schnitt C-C,
Haus 20

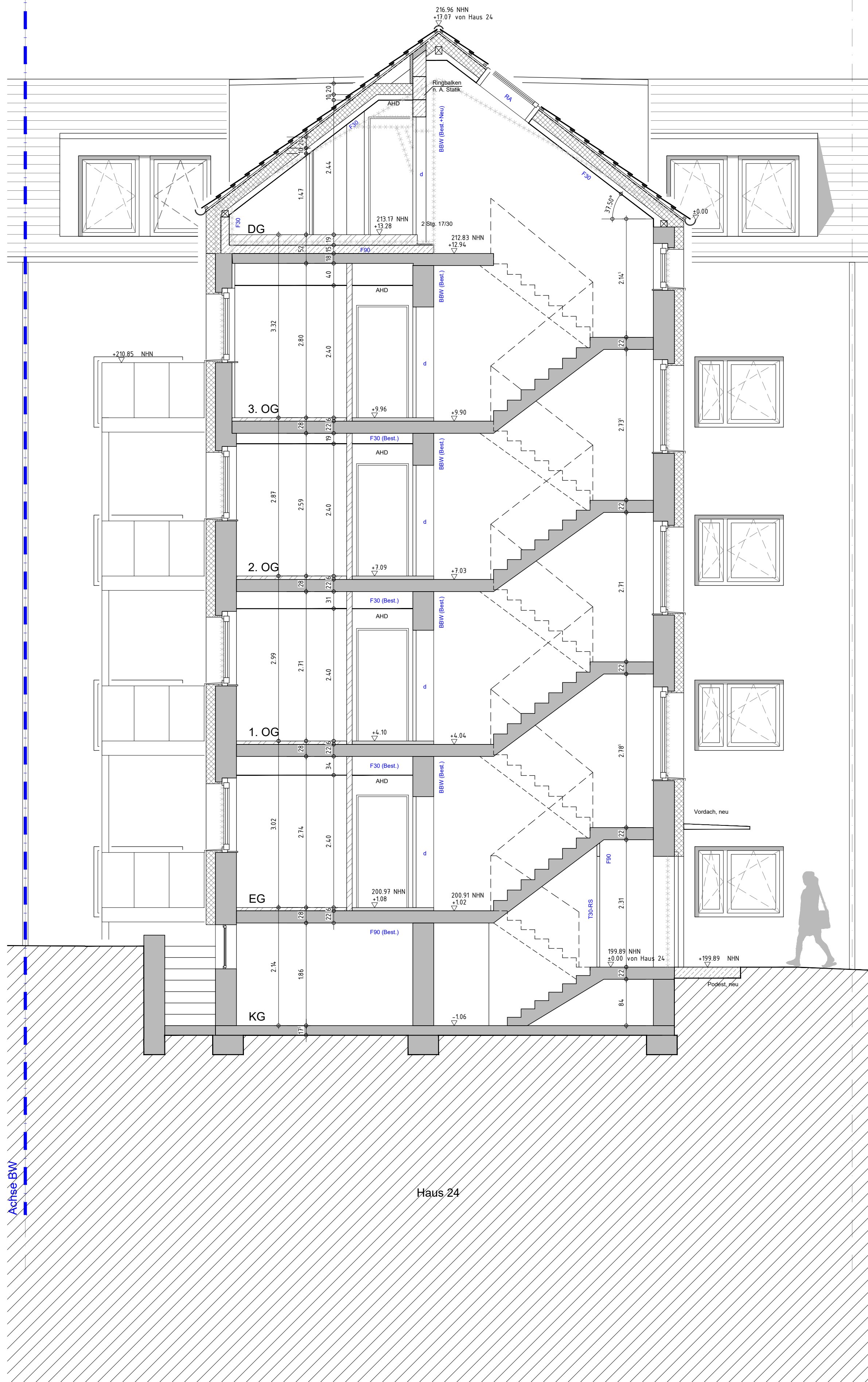

Schnitt A-A,
Haus 24

LEGENDE:			
GESCHNITTENE BAUTEILE		TROCKENBAUWAND, TYP. SIEHE DETAILPLAN	
	BESTEHENDE BAUTEIL		TROCKENBAUWAND, TYP. SIEHE DETAILPLAN
	STAHLBETON		DÄMMUNG
	MAUERWERK		
SYMBOLS UND ABKÜRZUNGEN			
	BESTEHENDE TÜR		NEUES BAUTEIL
	NEUE TÜR		ABBRUCH
	TÜR MIT FEUERWIDERSTANDSKLASSE F30		BRANDSCHUTZRELEVANTE EINTRAGUNGEN
	RAUCHSCHUTZTÜR NACH DIN		HÖHE UKRB PLANUNG
	DICHT UND SELBSTSCHLIESSEND		HÖHE OKRB PLANUNG
	DICHT SCHLIESSEND		HÖHE OKFF PLANUNG
	BRANDWAND		HÖHE BEZ. AUF NORMALHÖHENNULL
	BAUART BRANDWAND		GEFÄLLE FLACHDACH
	FEUERBESTÄNDIGES BAUTEIL		REGENROHR
	FEUERHEMMENDES BAUTEIL		SÖNNENSCHUTZGLAS
	RAUCHABLEITUNGSÖFFNUNG		
	NOTAUSSTIEG, 2. RETTUNGSWEG		
UK	UNTERKANTE	RD	ROHDECKE
OK	OBERKANTE	RB	ROHBODEN
VK	VORDERKANTE	FF	FERTIGFUSSBODEN
AK	AUSSENKANTE	AHD	ABHANGENDE
IK	INNENKANTE	ABK	ABKÖFFERUNG
LH	LICHTE HÖHE	UZ	UNTERZUG
(Best.)	BESTAND	(N)	NEU
BRH	BRÜSTUNGSHÖHE AB OKFF		
	SYMBOL FÜR AKTUELLE ÄNDERUNGEN IM INDEX		

HINWEISE:
Alle Flächen sind aus CAD ermittelt (Basis sind die Bestandspläne vom Bauantrag 1989).
- Anrechenbarkeit der Wohnflächen nach Putzabzug pauschal 97%
- Anrechenbarkeit der Balkone 25%
- Anrechenbarkeit der Loggien 50%

Alle Maße sind vom Auftragnehmer verantwortlich zu prüfen und zu nehmen. Unstimmigkeiten sind mit der Bauleitung abzustimmen. Maßangaben für Fensterbrüstungen, Fenster- und Türstürze beziehen sich auf Oberkante fertiger Fußböden. Dieser Plan gilt nur in Verbindung mit den Plänen des Statikers, des Brandschutzsachverständigen, der beratenden Ingenieure und sämtlichen Detailplänen des Architekten. Hat der Auftragnehmer Bedenken gegen die angegebenen Konstruktionen, so ist er verpflichtet, diese vor Ausführung schriftlich geltend zu machen. Für alle Fehler und Mängel, die aus Nichtbeachtung dieser Bedingungen entstehen, haftet der Auftragnehmer.

Index:	Datum:	Änderung:	gezeichnet:

NHN gemäß Angaben Lageplan vom Vermesser, Angaben sind Häuserbezogen			
Projekt Nr.: 4323	Phase: LP5	Plan-Nr.: 4323_ZAC_5_A_S_B2_A-C-D_	Index: V_4

Projekt: **Modernisierung Wohnanlage mit Dachaufbau, Zeppelinstraße 6-40 in Aachen**

Bauherr: Stadt Aachen
vertreten durch gewoge AG
Kleinmarscherstr. 54-58
52062 Aachen
Tel: 0241-47394-0
Fax: 0241-47394-85
E-Mail: marcus.lenzen@gewoge-aachen.de

Architekt: **pbs architekten**
Gerlach Wolf Riedel
Planungsgesellschaft mbH
Tel 0241-943238-0 · Fax 943238-62
Kneifelder Str. 199 · 52070 Aachen
E-Mail: aachen@pbs-architekten.de

Bauleiter:			
Planungsdarstellung			
Schnitte Block 2 A-A, C-C, D-D		VORABZUG	
Version: ACA 2019	Gezeichnet: AD	Format: 1189 / 594	Zeichnungs-Datum: 17.09.2025
Datenname: 4323_ZAC_5_AN-S_BA2.dwg	Plan-Nr.: 4323_ZAC_5_A_S_B2_A-C-D_	Index: V_4	Maßstab: 1:50